

# Zevní fixátor Orthofix Galaxy k ošetření zlomenin proximálního humeru

MUDr. Tomáš Kozák

# Orthofix Galaxy

Jak a čím ?



# Orthofix Galaxy

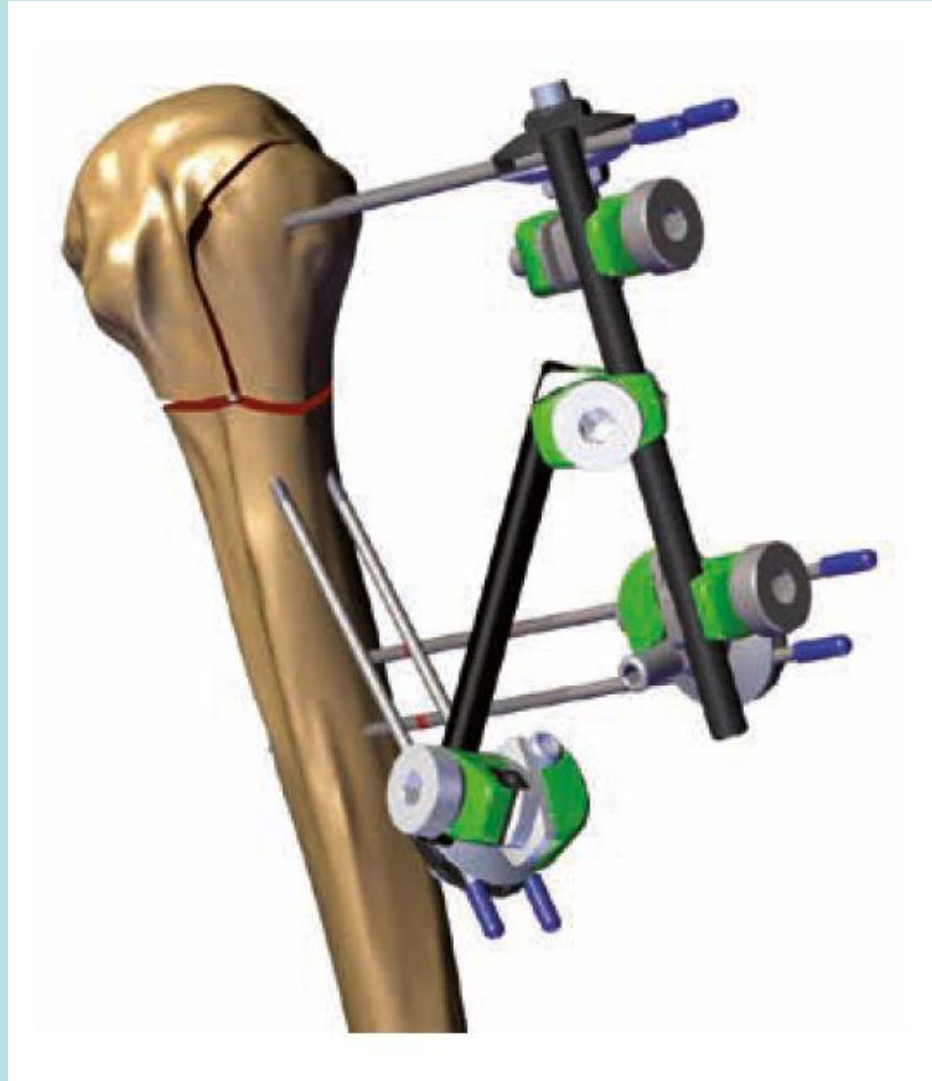

# Orthofix Galaxy



# Orthofix Galaxy

- miniinvazivita
- použití u tříštvých zlomenin pažní kosti
- doplnění spektra výkonů hřeb, dlahy, **fixatér**, endoprotéza
- zachování cévního zásobení úlomků, šetrná repozice
- dobrá tolerance pacientem
- možnost ambulantní péče

# Orthofix Galaxy

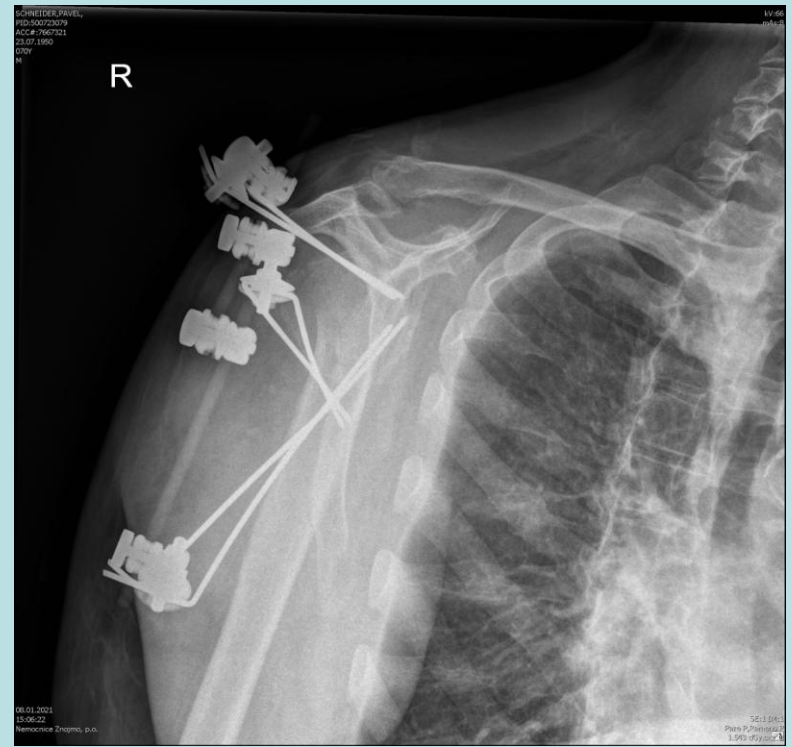
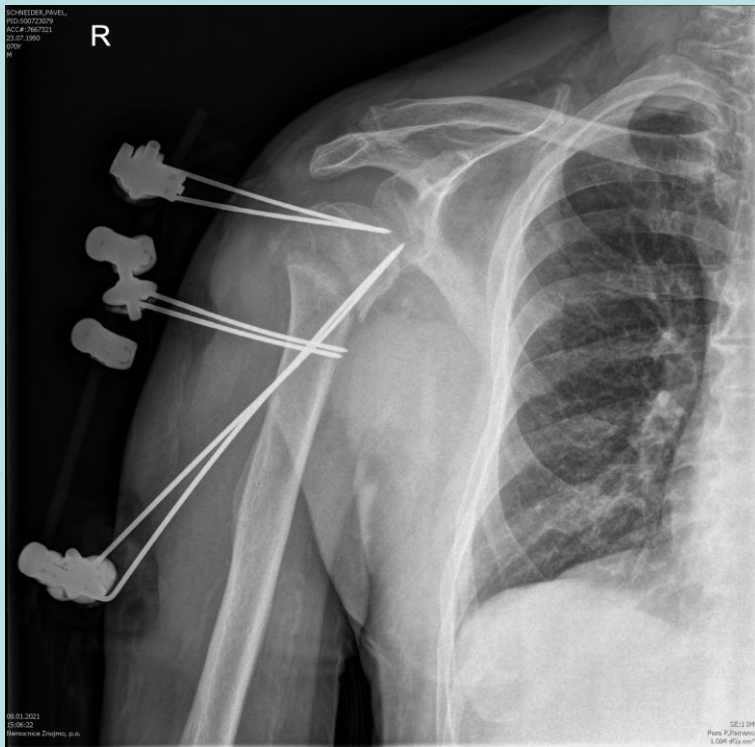



# Orthofix Galaxy

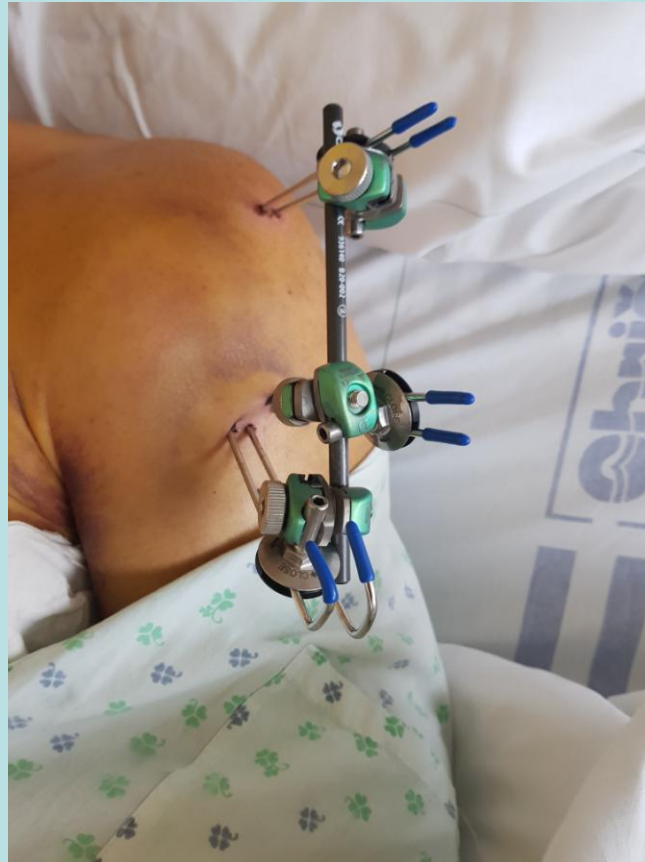

# Orthofix Galaxy

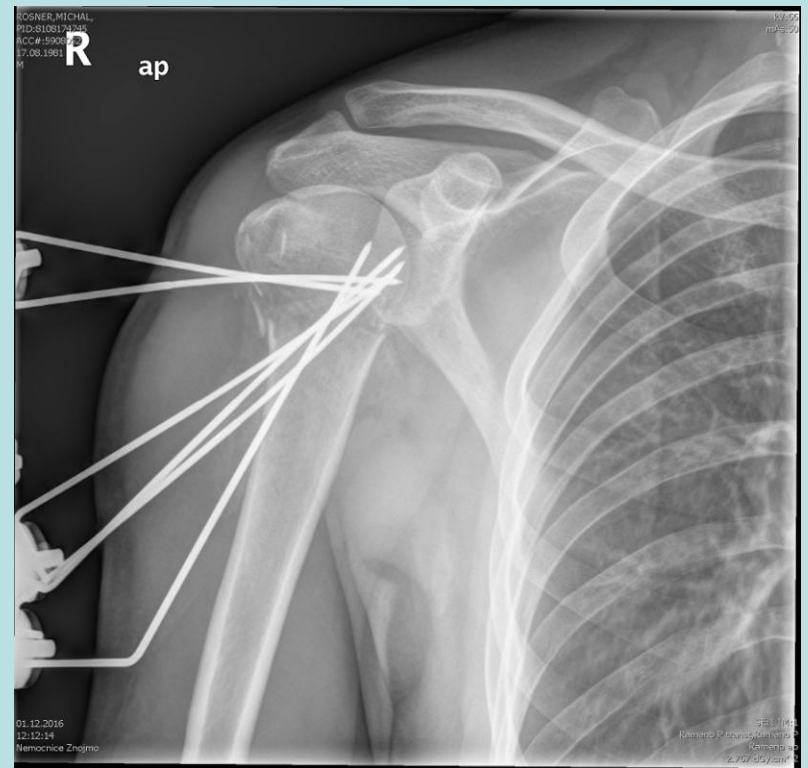



# Orthofix Galaxy

- doba fixace 4 - 8 týdnů
- od 4 týdne zahájení rehabilitace
  - sagitální cvičení
  - postupně i pendula
- po sejmutí plná RHB

# Orthofix Galaxy

ve spolupráci s firmou



**Váš dodavatel  
zdravotnického materiálu**



















